MKSS 2025

Den heliga staden

MKSS

Musik: Stephen Adams

Arr. Carry Persson

Andante moderato ♩ = 120

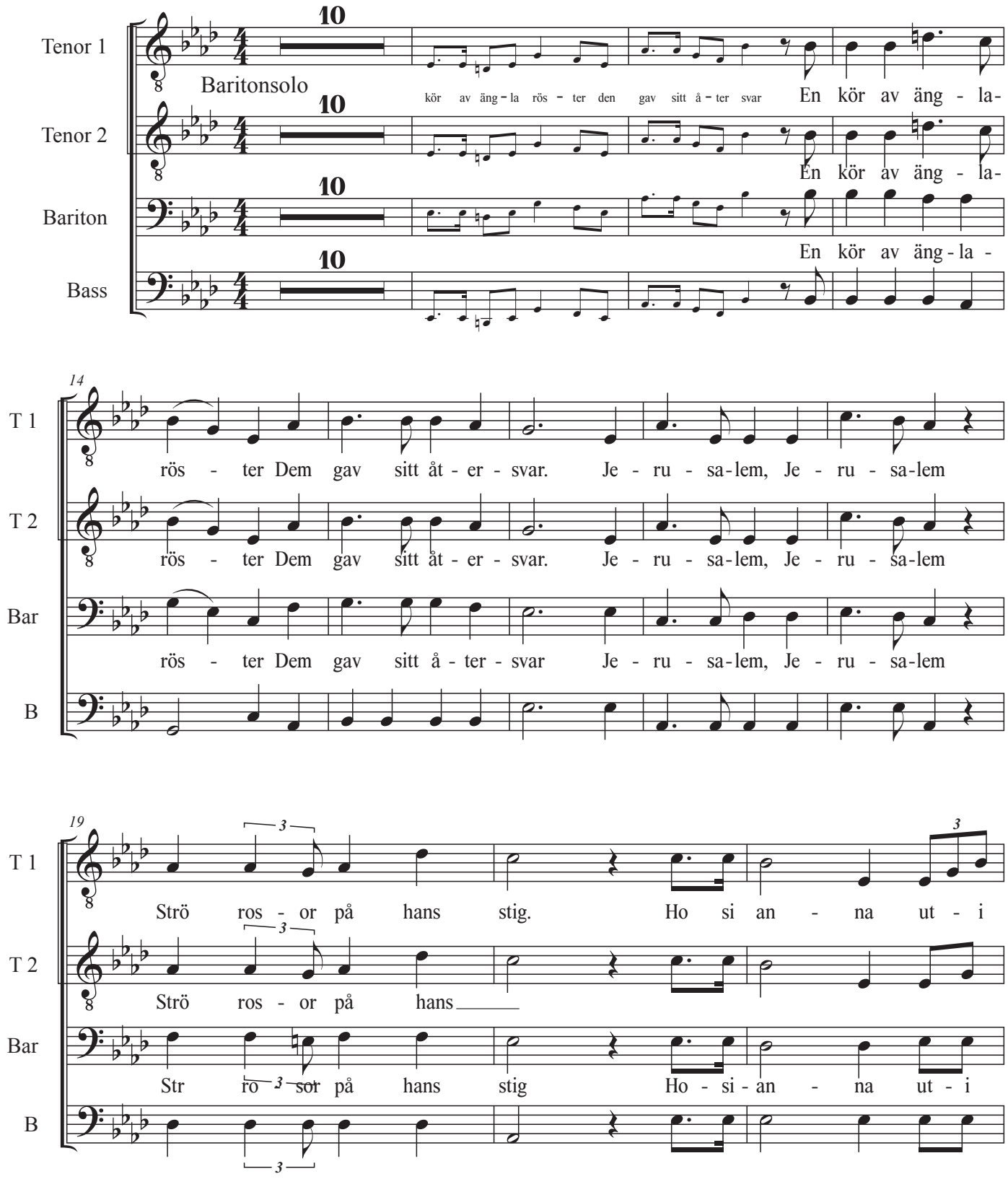

©Carry P Music

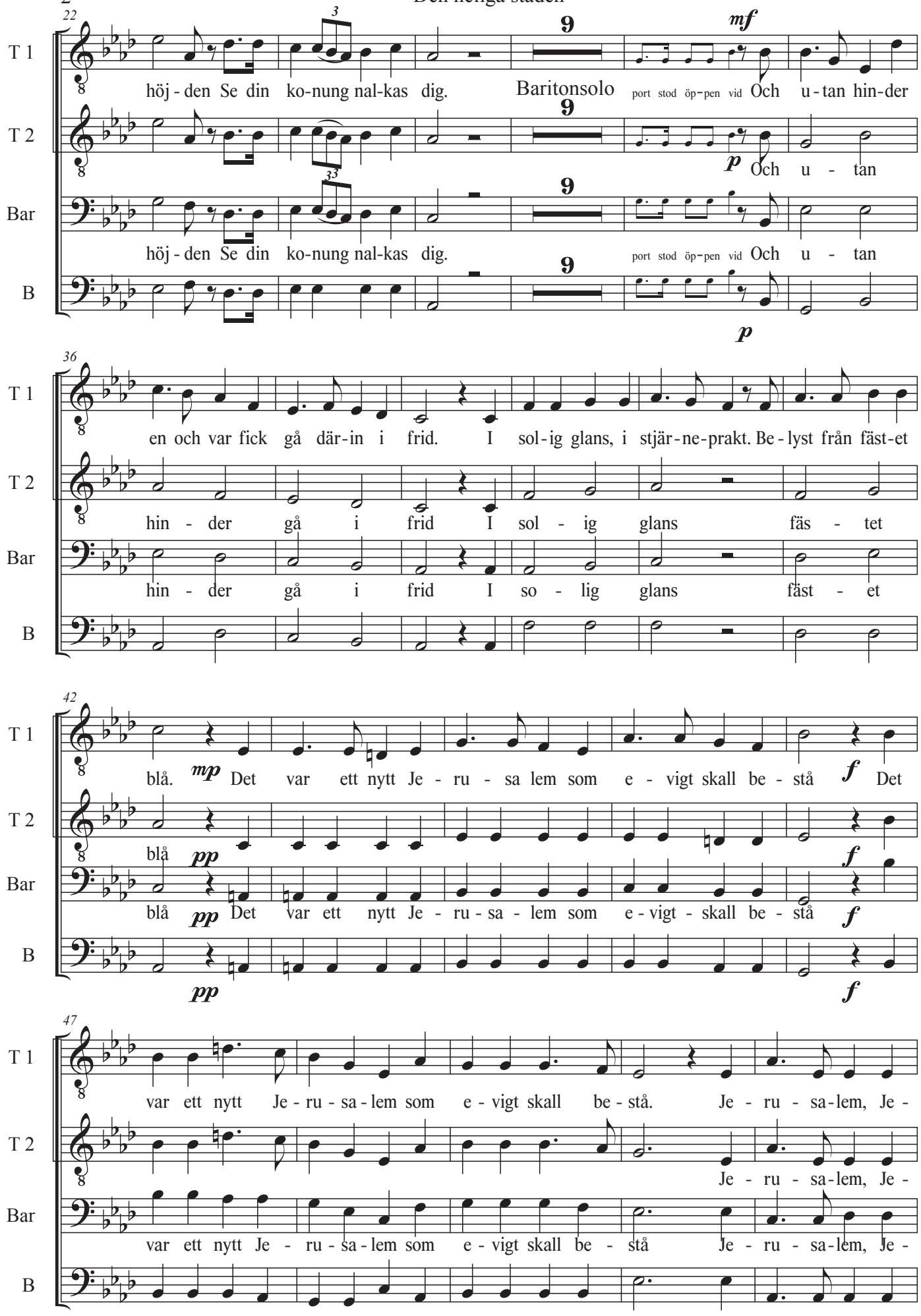
22
T 1
höj - den Se din ko-nung nal-kas dig.
Baritonsolo
port stod öp-pen vid Och u-tan hin-der
T 2
Och u - tan
Bar
höj - den Se din ko-nung nal-kas dig.
port stod öp-pen vid Och u - tan
B
36
T 1
en och var fick gå där-in i frid. I sol-ig glans, i stjär-ne-prakt. Be-lyst från fäst-et
T 2
hin - der gå i frid I sol - ig glans fäs - tet
Bar
hin - der gå i frid I so - lig glans fäst - et
B
42
T 1
blå. Det var ett nytt Je - ru - sa lem som e - vigt skall be - stå Det
T 2
blå
Bar
blå Det var ett nytt Je - ru - sa - lem som e - vigt - skall be - stå
B
47
T 1
var ett nytt Je - ru - sa - lem som e - vigt skall be - stå. Je - ru - sa-lem, Je -
T 2
Je - ru - sa-lem, Je -
Bar
var ett nytt Je - ru - sa - lem som e - vigt skall be - stå Je - ru - sa-lem, Je -
B

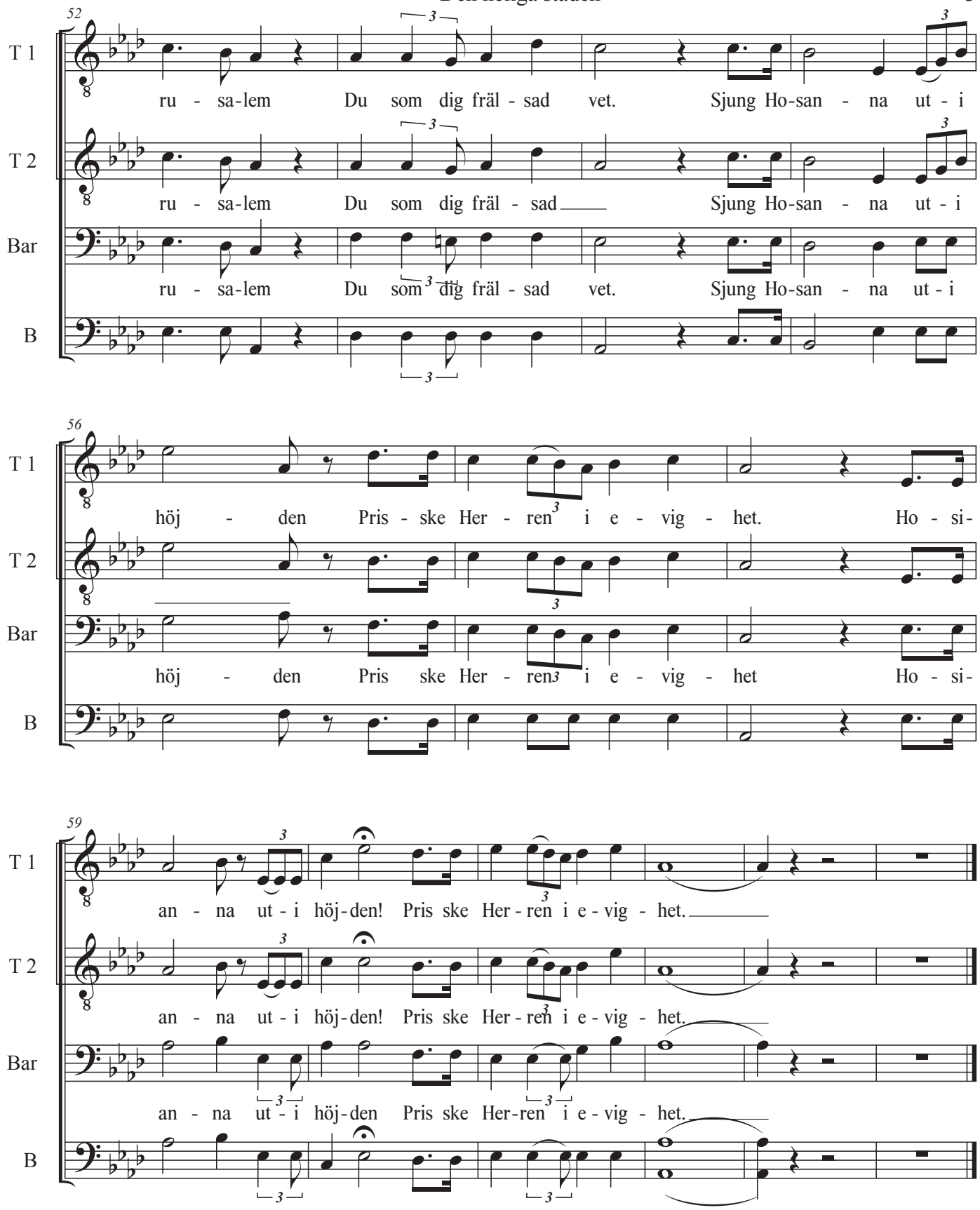
52
T 1
ru - sa-lem Du som dig fräl - sad vet. Sjung Ho-san - na ut - i
T 2
ru - sa-lem Du som dig fräl - sad Sjung Ho-san - na ut - i
Bar
ru - sa-lem Du som dig fräl - sad vet. Sjung Ho-san - na ut - i
B
56
T 1
höj - den Pris - ske Her - ren i e - vig - het. Ho - si-
T 2
Bar
höj - den Pris ske Her - ren i e - vig - het Ho - si-
B
59
T 1
an - na ut - i höj-den! Pris ske Her - ren i e - vig - het.
T 2
an - na ut - i höj-den! Pris ske Her - ren i e - vig - het.
Bar
an - na ut - i höj-den Pris ske Her-ren i e - vig - het.
B