MKSS 2025

3. DOTTER SION, FRÖJDA DIG

G.F. Händel

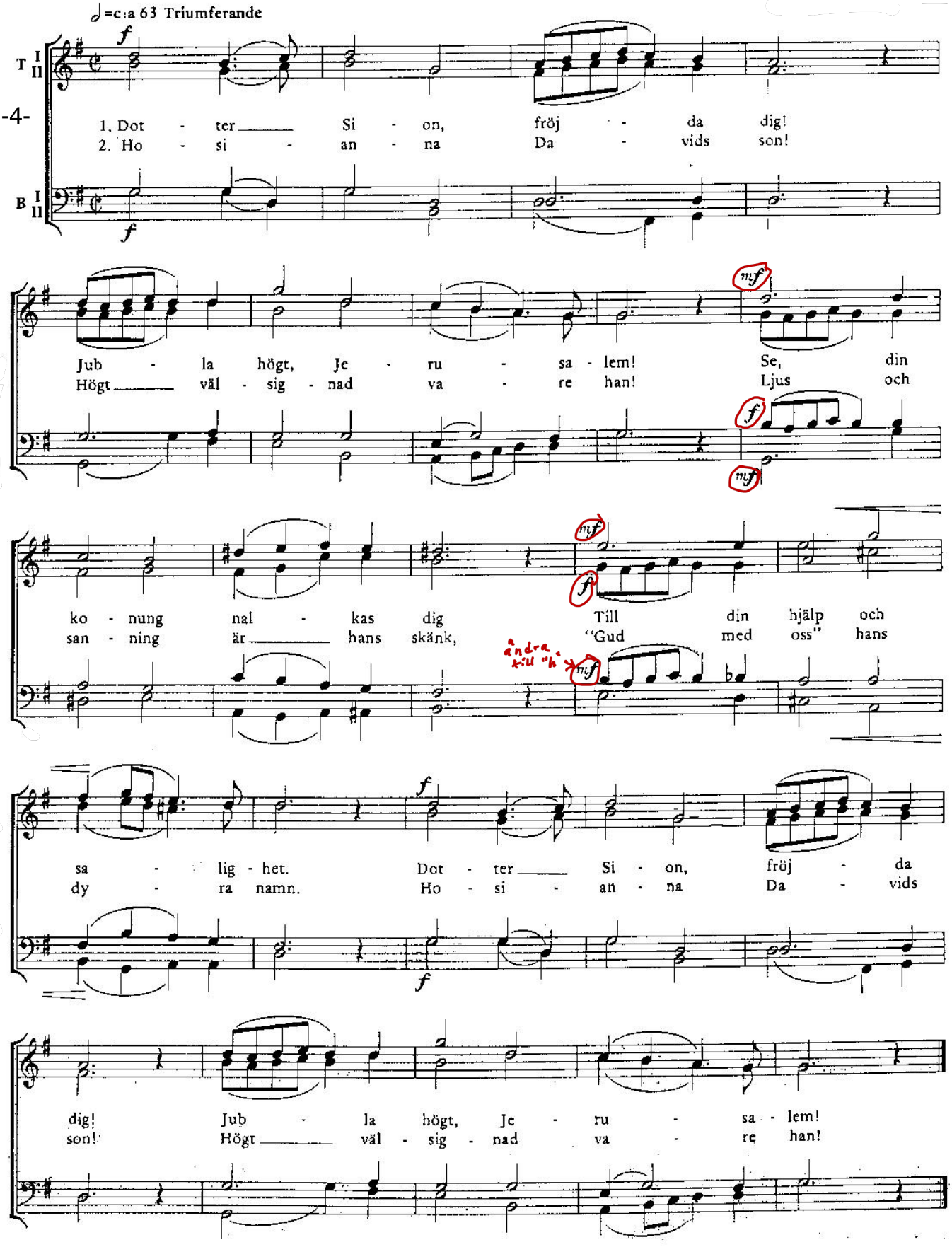

Förspel -4-