Majsång

Sköna maj

Lars Magnus Béen (1820-1905)
Text: Johan Ludvig Runeberg

1/5

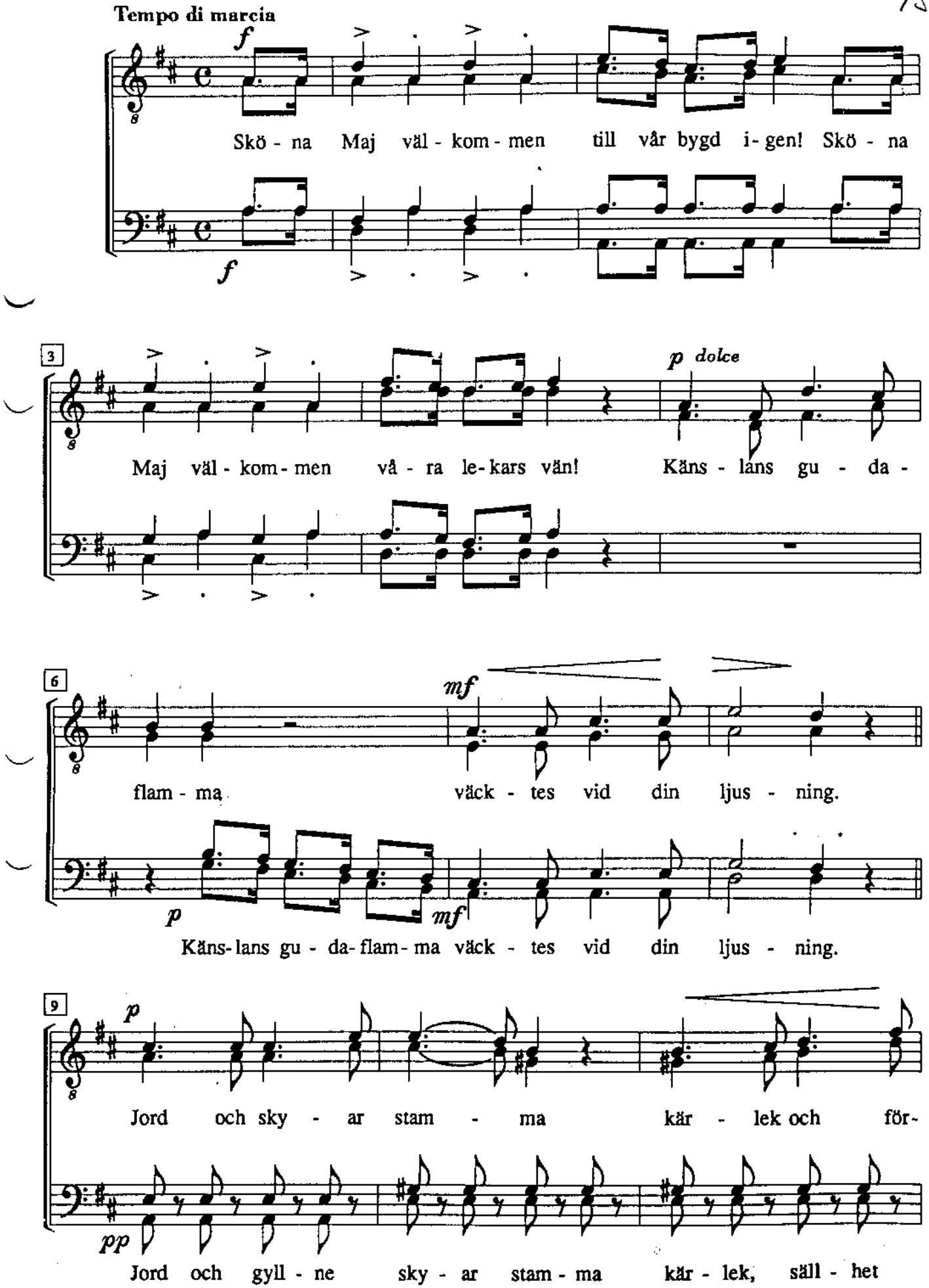

GEHRMANS MUSIKFÖRLAG. Stockholm

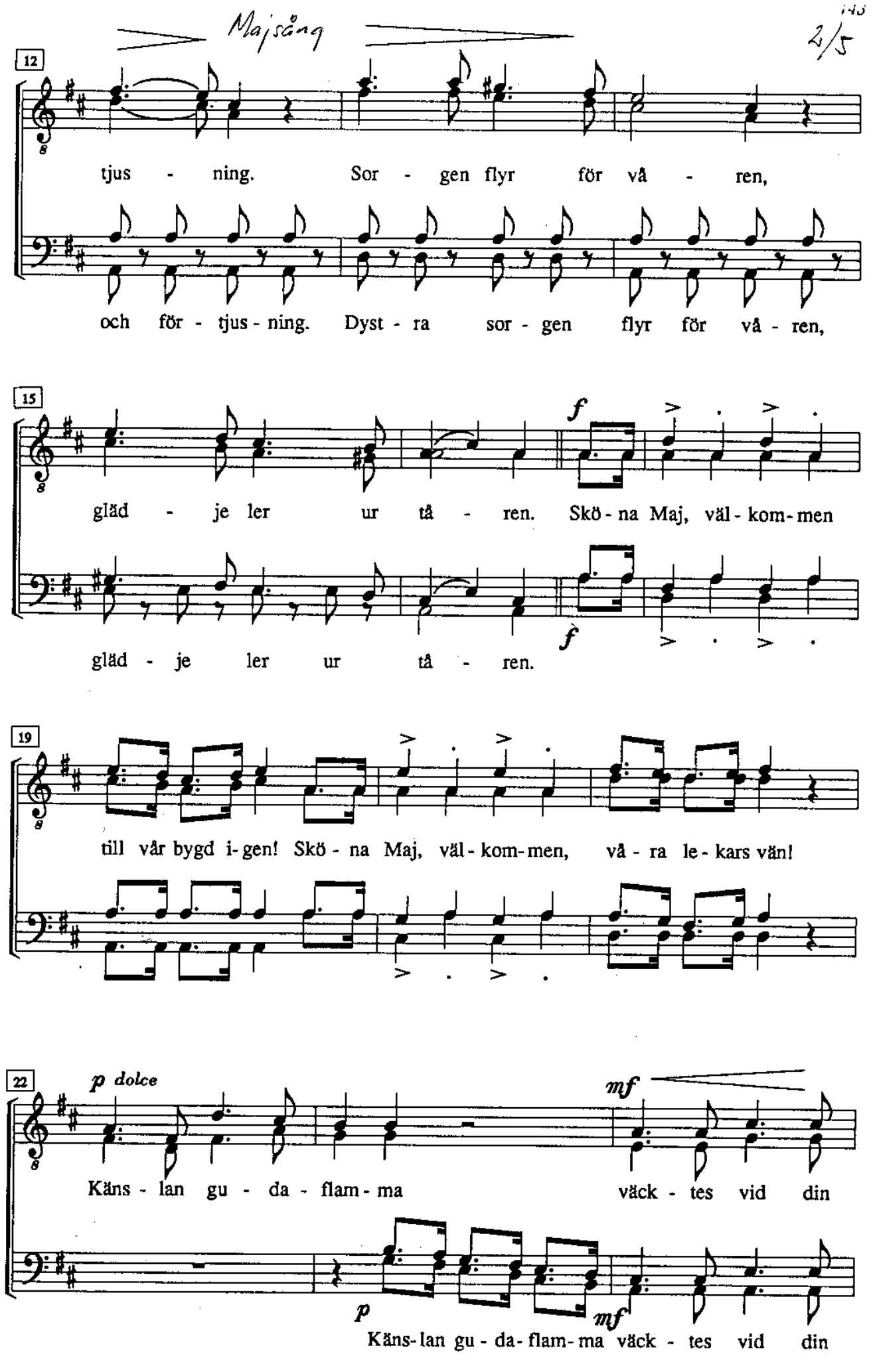
Majsång
12
tjus - ning. Sor - gen flyr för vå - ren,
och för - tjus - ning. Dyst - ra sor - gen flyr för vå - ren,
15
f
gläd - je ler ur tå - ren. Skö - na Maj, väl - kom - men
f
gläd - je ler ur tå - ren.
19
till vår bygd i - gen! Skö - na Maj, väl - kom - men, vå - ra le - kars vän!
22
p dolce
mf
Käns - lan gu - da - flam - ma väck - tes vid din
p
mf
Käns - lan gu - da - flam - ma väck - tes vid din

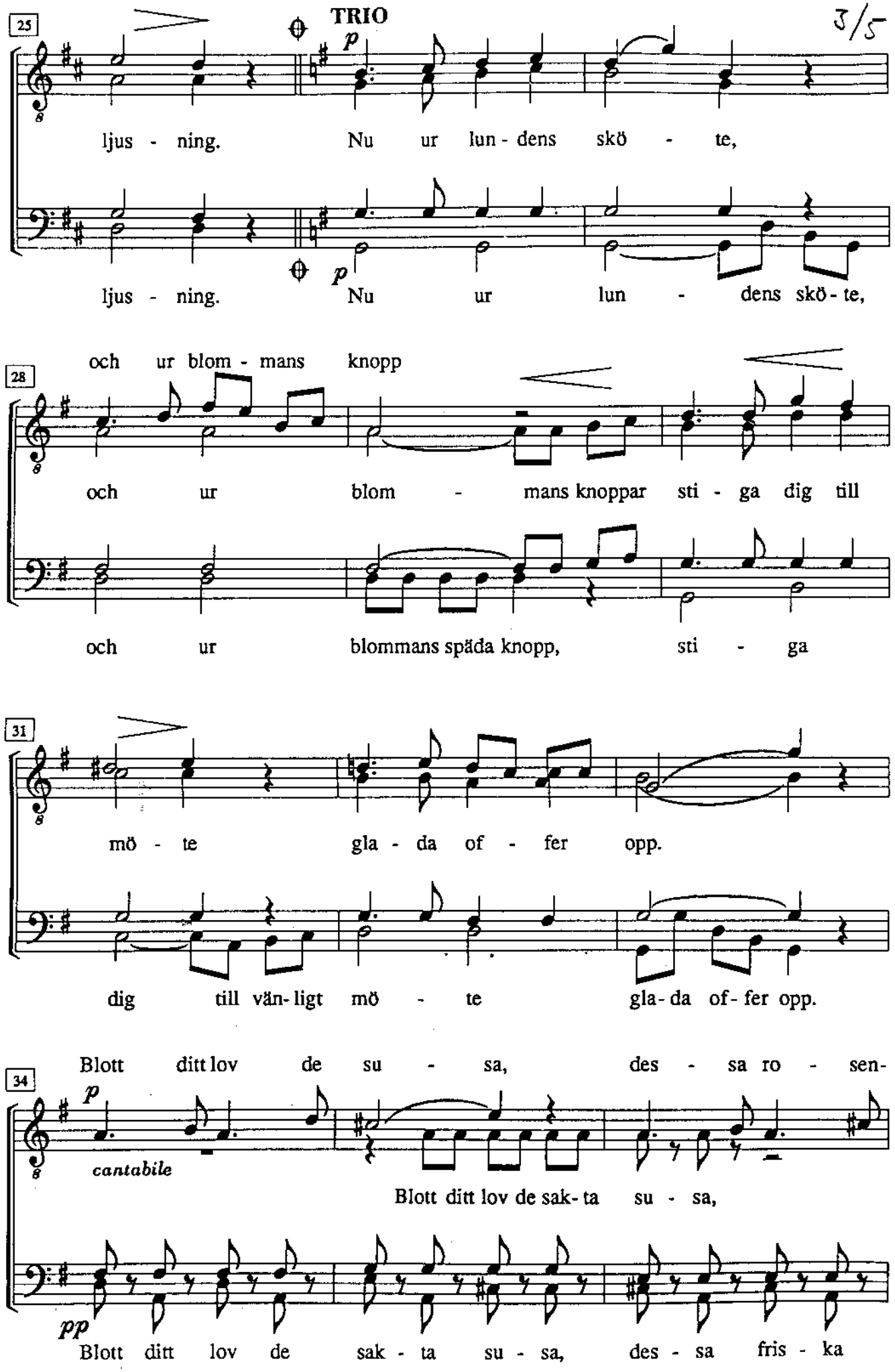
25
TRIO
3/5
p
ljus - ning. Nu ur lun - dens skö - te,
ljus - ning. Nu ur lun - dens skö - te,
28
och ur blom - mans knopp
och ur blom - mans knoppar sti - ga dig till
och ur blommans späda knopp, sti - ga
31
mö - te gla - da of - fer opp.
dig till vän - ligt mö - te gla - da of - fer opp.
34
Blott ditt lov de su - sa, des - sa ro - sen-
p
cantabile
Blott ditt lov de sak - ta su - sa,
pp
Blott ditt lov de sak - ta su - sa, des - sa fris - ka

Majsång

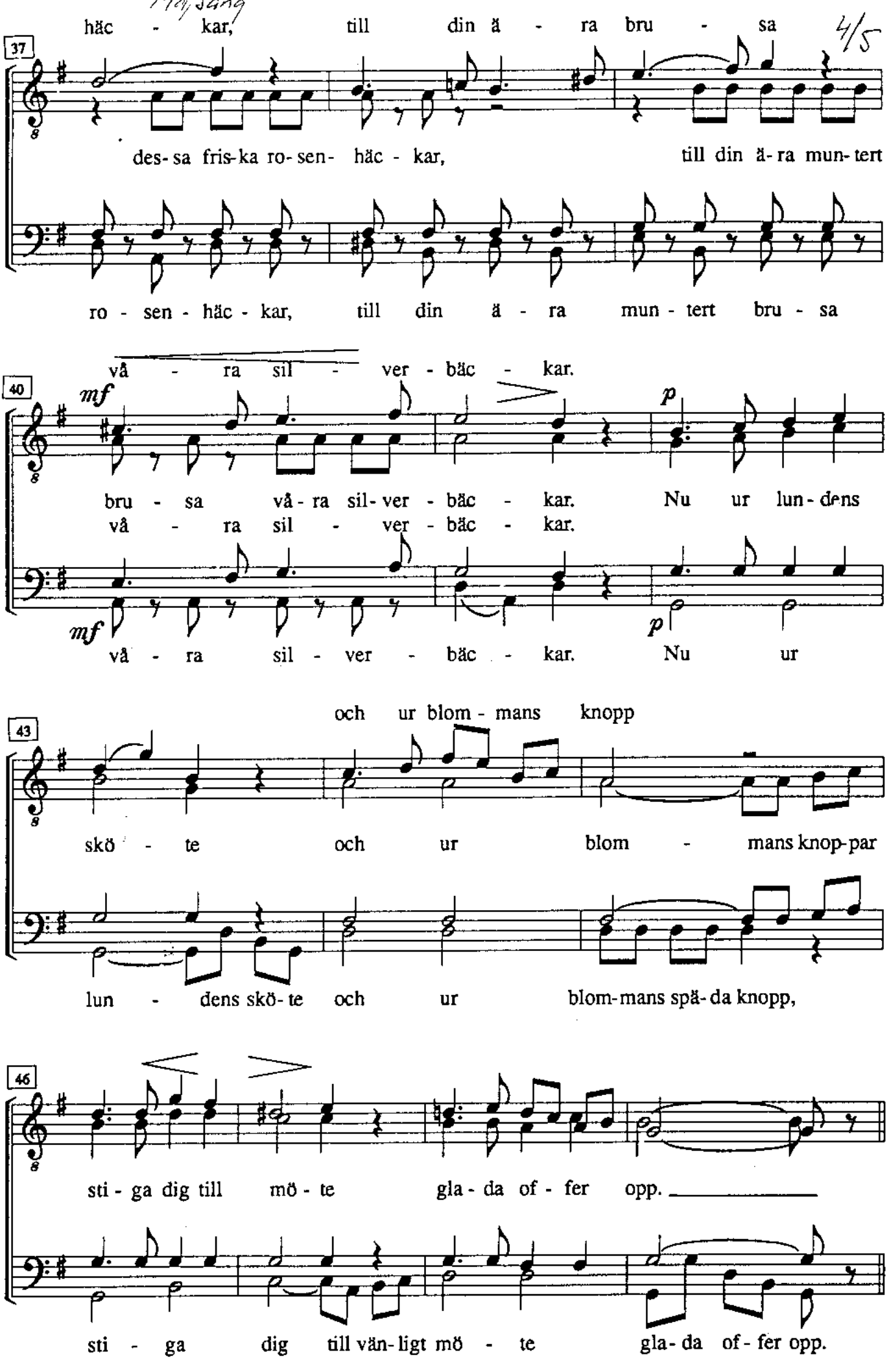
häc - kar, till din ä - ra bru - sa
4/5
37
des-sa fris-ka ro-sen- häc - kar, till din ä-ra mun-tert
ro - sen - häc - kar, till din ä - ra mun - tert bru - sa
vå - ra sil - ver - bäc - kar.
40
mf
p
bru - sa vå-ra sil-ver - bäc - kar. Nu ur lun-dens
vå - ra sil - ver - bäc - kar.
mf
p
vå - ra sil - ver - bäc - kar. Nu ur
och ur blom - mans knopp
43
skö - te och ur blom - mans knop-par
lun - dens skö-te och ur blom-mans spä-da knopp,
46
sti - ga dig till mö - te gla - da of - fer opp.
sti - ga dig till vän-ligt mö - te gla-da of-fer opp.

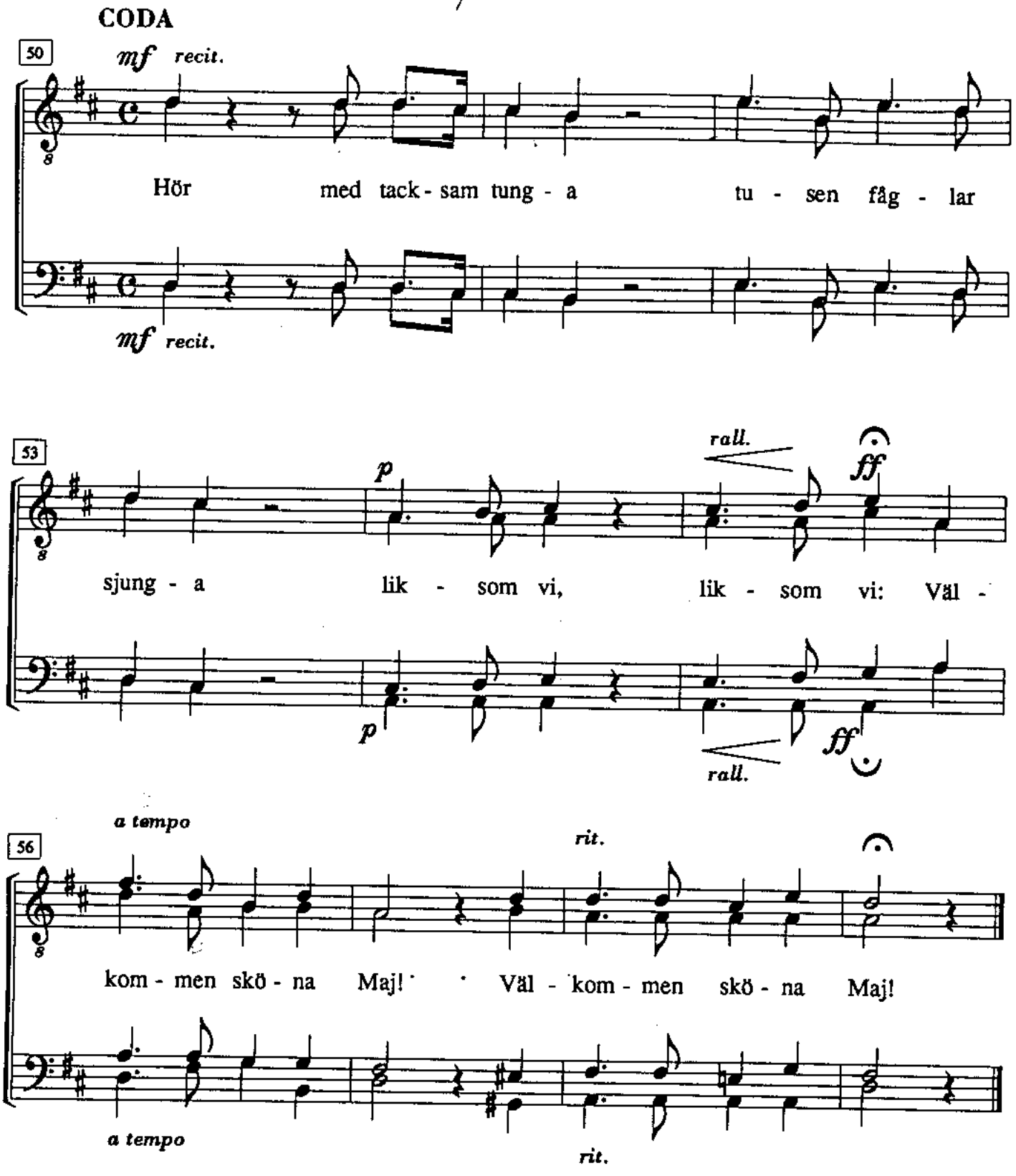
CODA
50
mf recit.
Hör med tack - sam tung - a tu - sen fåg - lar
mf recit.
53
p
rall.
ff
sjung - a lik - som vi, lik - som vi: Väl -
p
rall.
ff
a tempo
rit.
56
kom - men skö - na Maj! Väl - kom - men skö - na Maj!
a tempo
rit.