Repris på vers 2

Nu grönskar det

Evelyn Lindström

Moderato (♩ = 3–4)

J. S. Bach

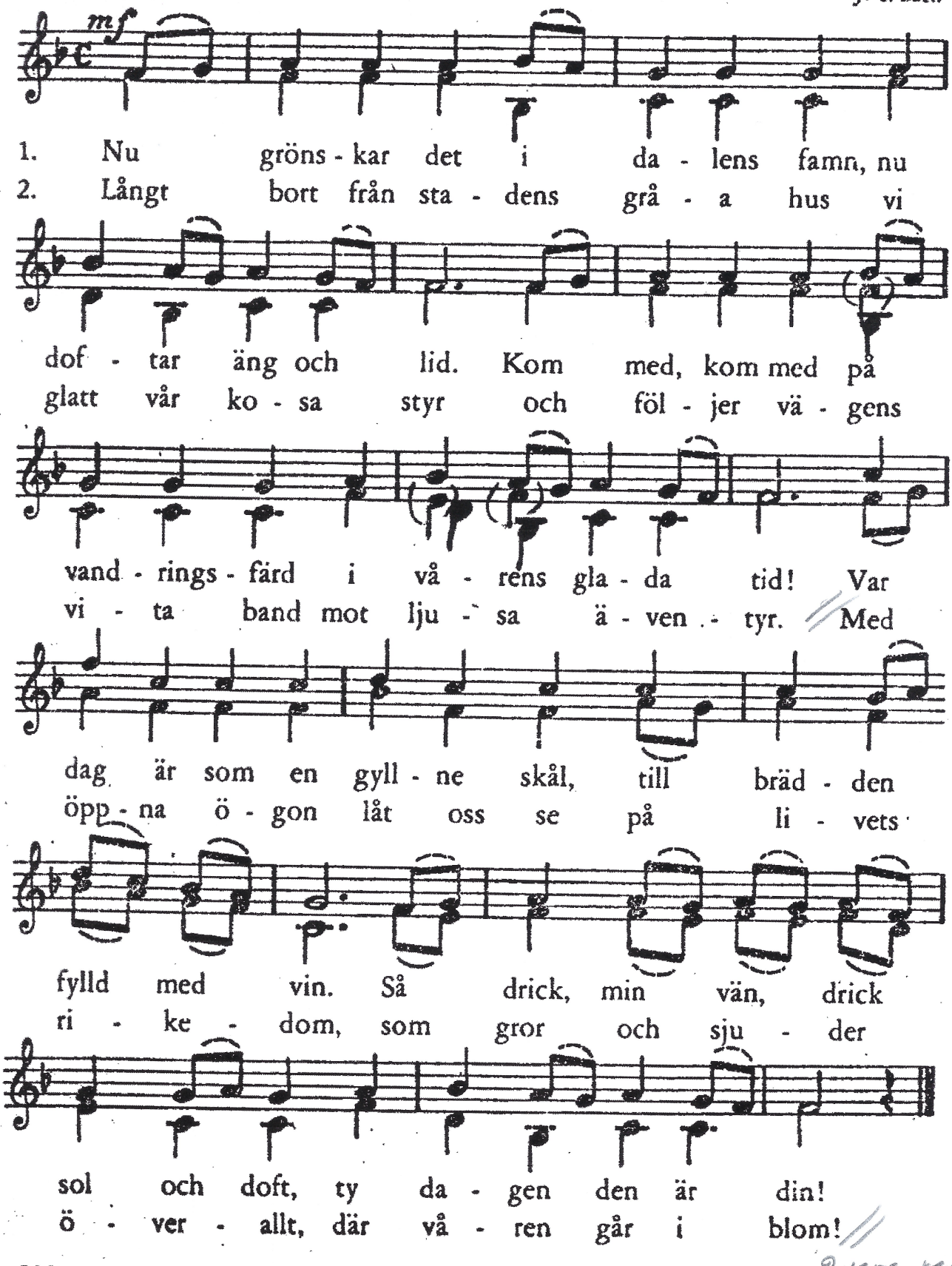

2 vers repris från Med