1/2

Vårsång

Glad såsom fågeln

Prins Gustaf (1827-1852)
Text: Herman Sätherberg

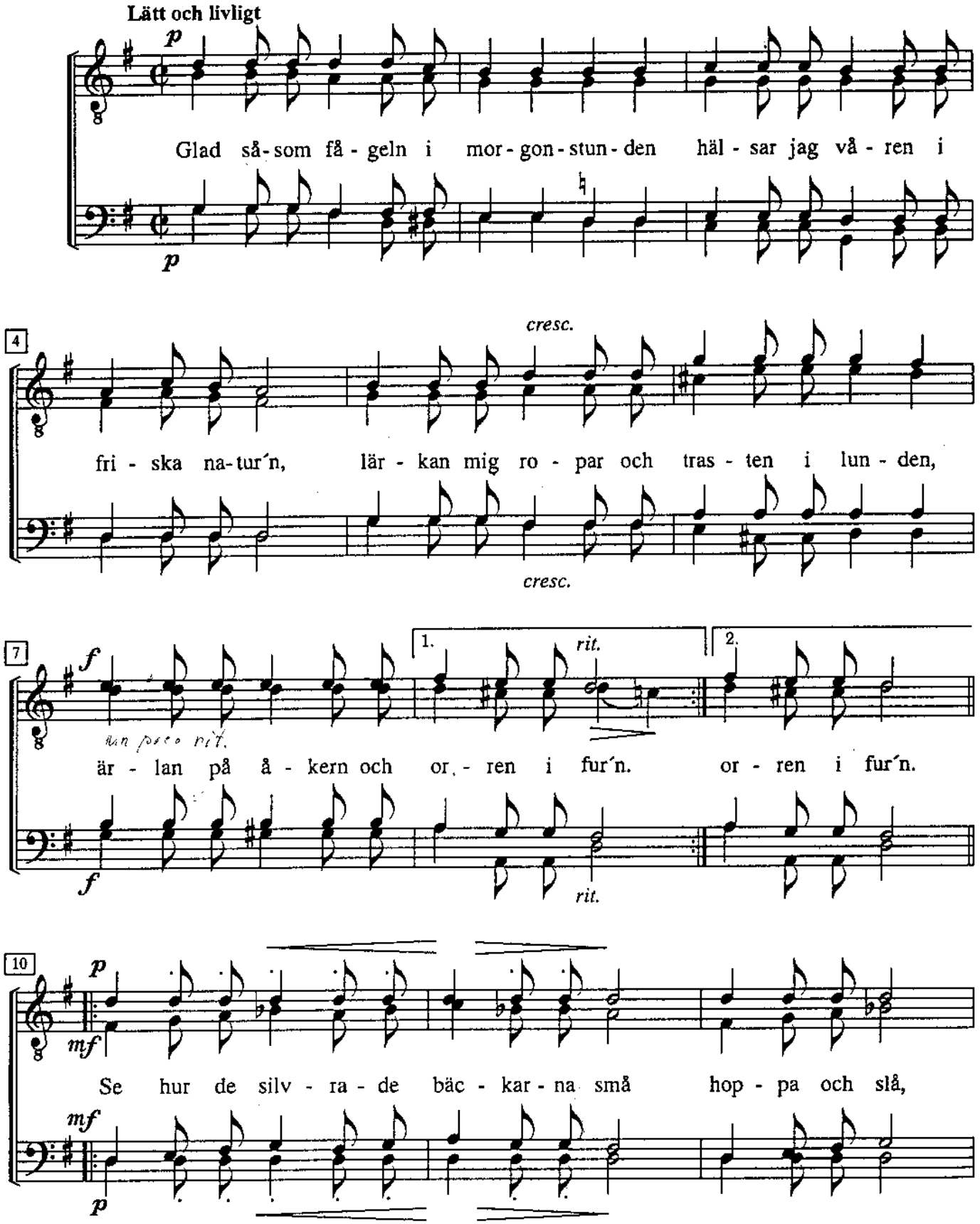

Originalet har punkterade åttondelar som här har tagits bort.
Originalet är noterat: 4/4-takt.

Glad så s....

2/2

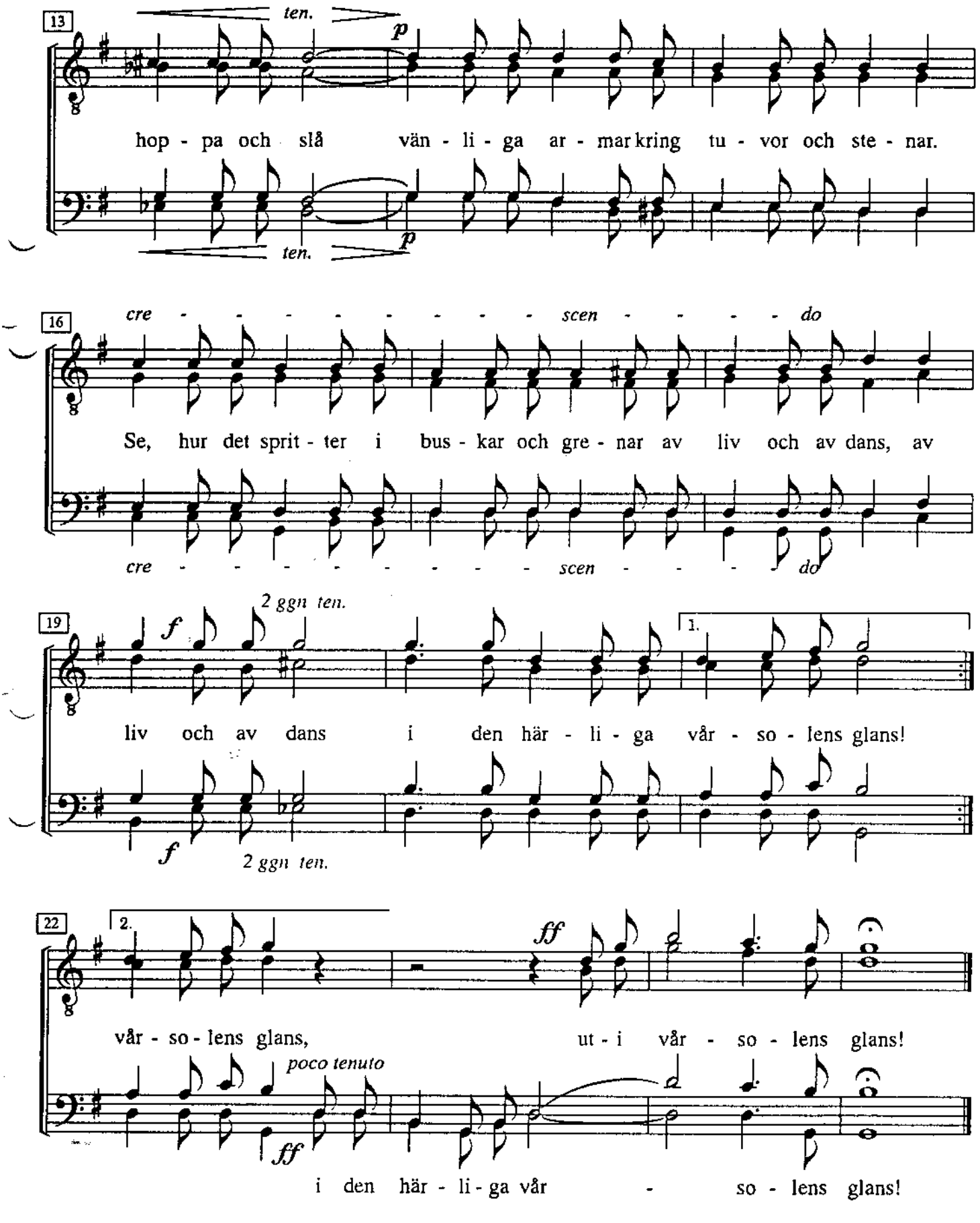
13
ten.
p
hop - pa och slå vän - li - ga ar - mar kring tu - vor och ste - nar.
p
ten.
16
cre - - - - - - - - - scen - - - - do
Se, hur det sprit - ter i bus - kar och gre - nar av liv och av dans, av
cre - - - - - - - - - scen - - - - do
19
2 ggn ten.
f
1.
liv och av dans i den här - li - ga vår - so - lens glans!
f
2 ggn ten.
22
2.
ff
vår - so - lens glans, ut - i vår - so - lens glans!
poco tenuto
ff
i den här - li - ga vår - so - lens glans!