Em/G (Dm/F)

Vårvindar friska

Något långsamt

FOLKMELODI FRÅN NORRLAND
QUODLIBET: ANNIE PETERSSON

p

Vår-vin-dar fris-ka le-ka och vis-ka lun-der-na kring likt

p

Tra - la - la - la la-la-la - la - -

äls-kan-de par. Ström-mar-na i-la, fin-na ej vi-la, förr-än i ha-vet

- - - - - - -

f

stört-vå-gen far. Klap-pa, mitt hjär-ta, kla-ga och hör,

f

mf *rit.* *a tempo*

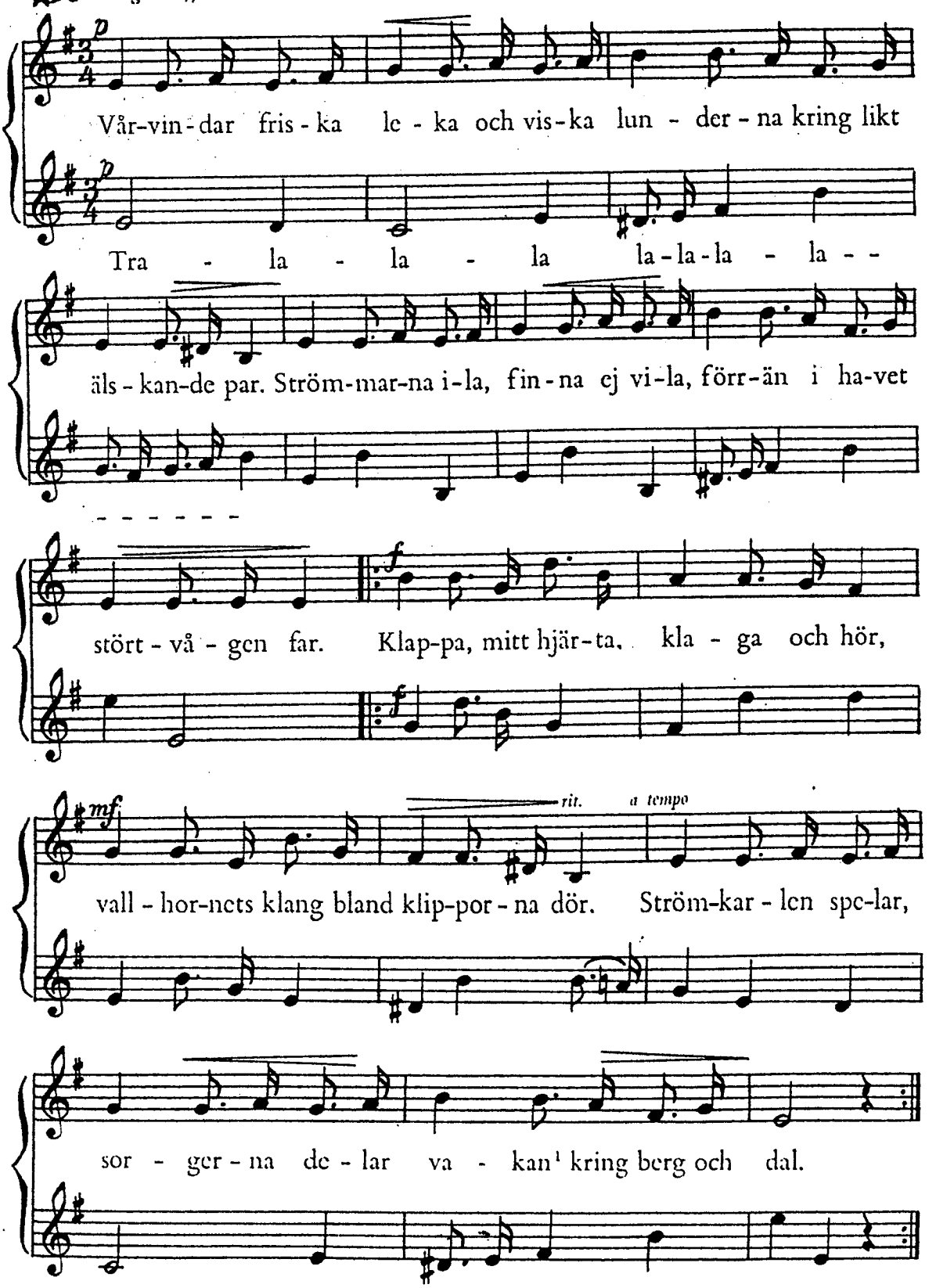

vall-hor-nets klang bland klip-por-na dör. Ström-kar-len spe-lar,

sor-ger-na de-lar va-kan[1] kring berg och dal.

Julia Nyberg, f. Svärdström
(Tjunbrosyne)