En vänlig grönskas rika dräkt

Sommar-psalm

Musik: Waldemar Åhlén

Arr: Carry Persson

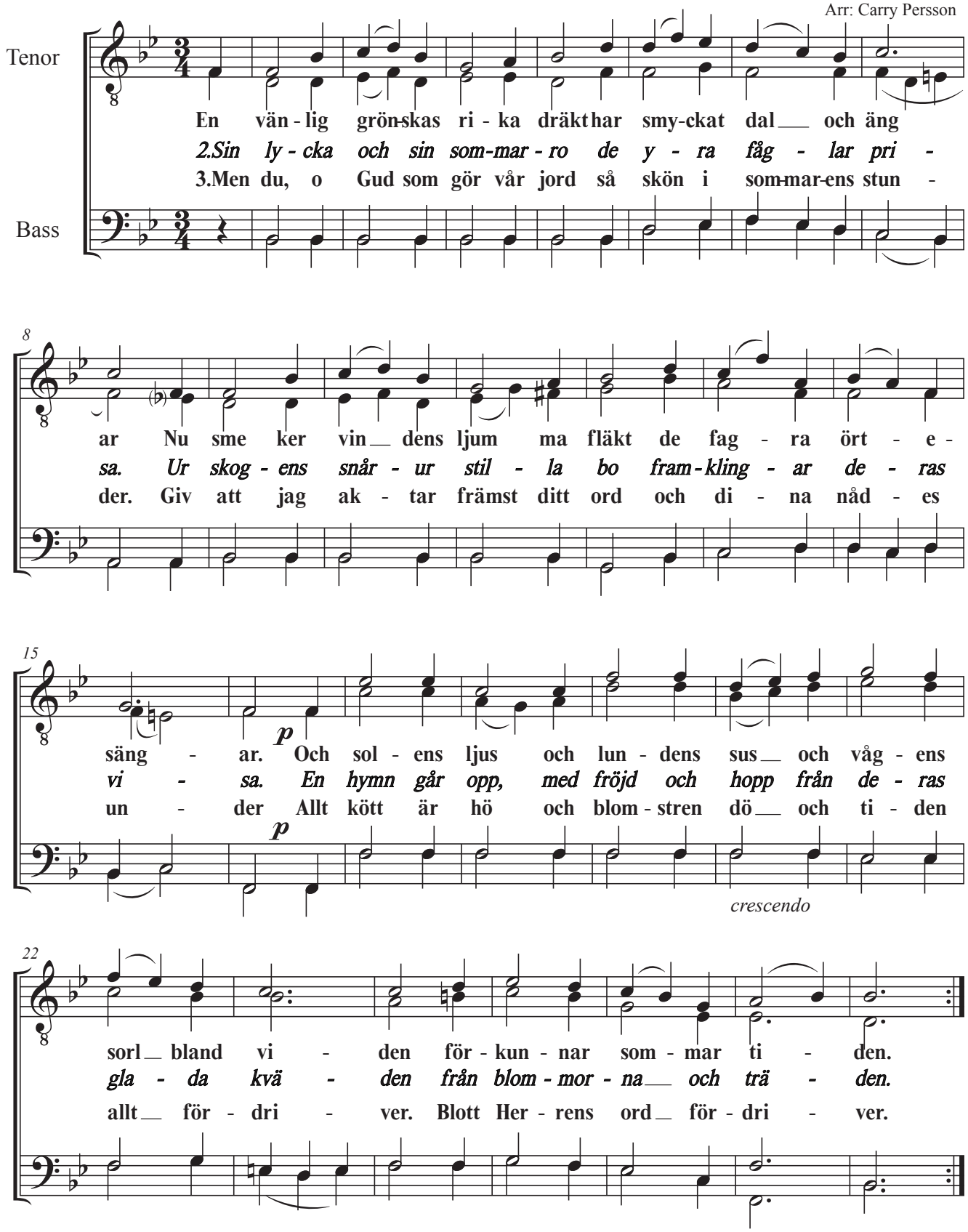

©Carry P. Music